DIRECTION GENERALE DES TERRITOIRES

POLE TERRITORIAL OUEST

BORDEAUX MÉTROPOLE

Direction du Développement et de l'Aménagement
Service Etudes et Maîtrise d'Oeuvre

Commune de PAREMPUYRE

(051) RUE DE MACAU

AMENAGEMENT DE VOIRIE

ETUDE PRELIMINAIRE

VARIANTE

1/500
Version: 01
Plan: 1/1

DIRECTION DE LA DEVELOPPEMENT DES TERRITOIRES OUEST	CODE ETUDE	DATE : 03/06/2020	SERVICE DEPARTEMENTAL URBAIN
Laurent LEMAITRE	CLASSEMENT Etude préliminaire de base 00-07-25		Frédéric GROULT
Pole Territorial Ouest	MODIFICATIONS:		CHEF DE SECTEUR OUEST Jean-Pierre BOUCHET
Direction Des Ressources Et Du Pilotage Cours Stalingrad 33100 LE HAILLAN			Christophe CALZETTA CHARGE DE MISSION TECHNICO-ADMINISTRATIVE Jean-Pierre BOUCHET CHEF DE PROJET Jean-Pierre BOUCHET Chargé de projet Jean-Pierre BOUCHET Projeteur Lucie MATHIEU
33 - 05 - 56 - 51 - 57 - 53 FAX : 05 - 56 - 51 - 57 - 11 laurent.lemaitre@bordeaux-metropole.fr			

Fichier : P:\Pole Ouest\Parempuyre\051 RUE DE MACAU\PAREMPUYRE - Route de Macau-Etude par de Macau-Plan 01.dwg

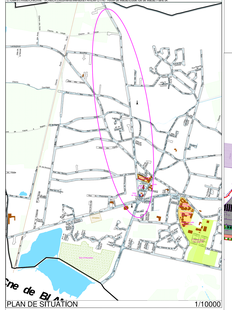

PLAN DE SITUATION 1/10000

Légende
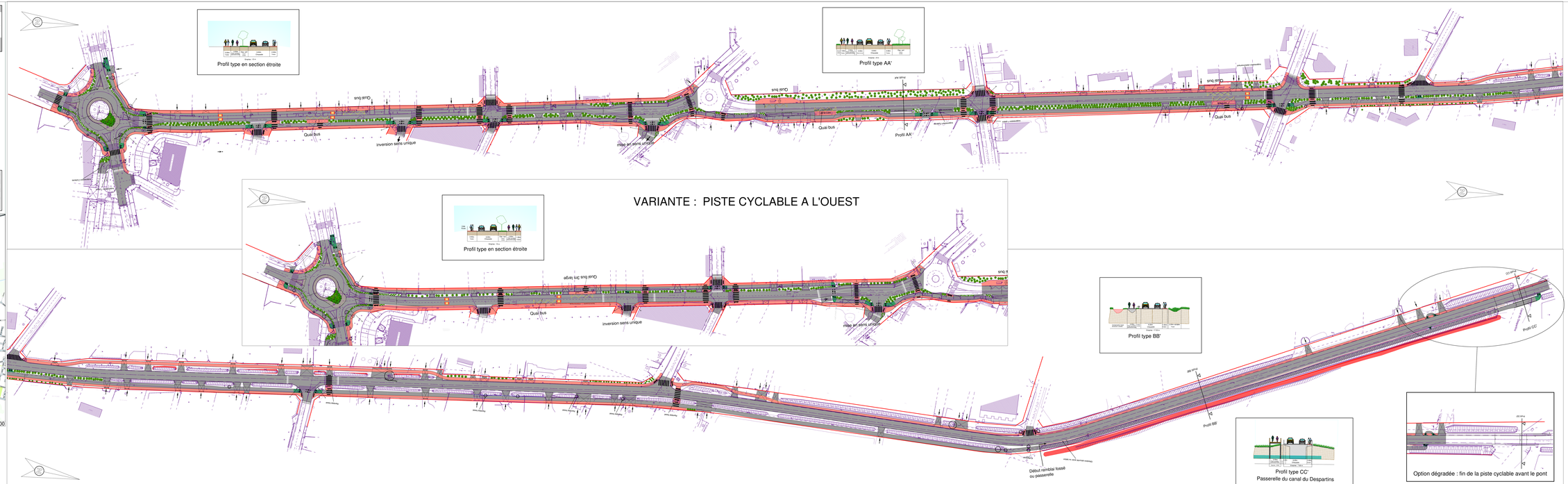
- Trottoir
- Espace vert
- Chaussée, piste cyclable et dépression
- Compensation fossés remblayés
- Emprise foncier