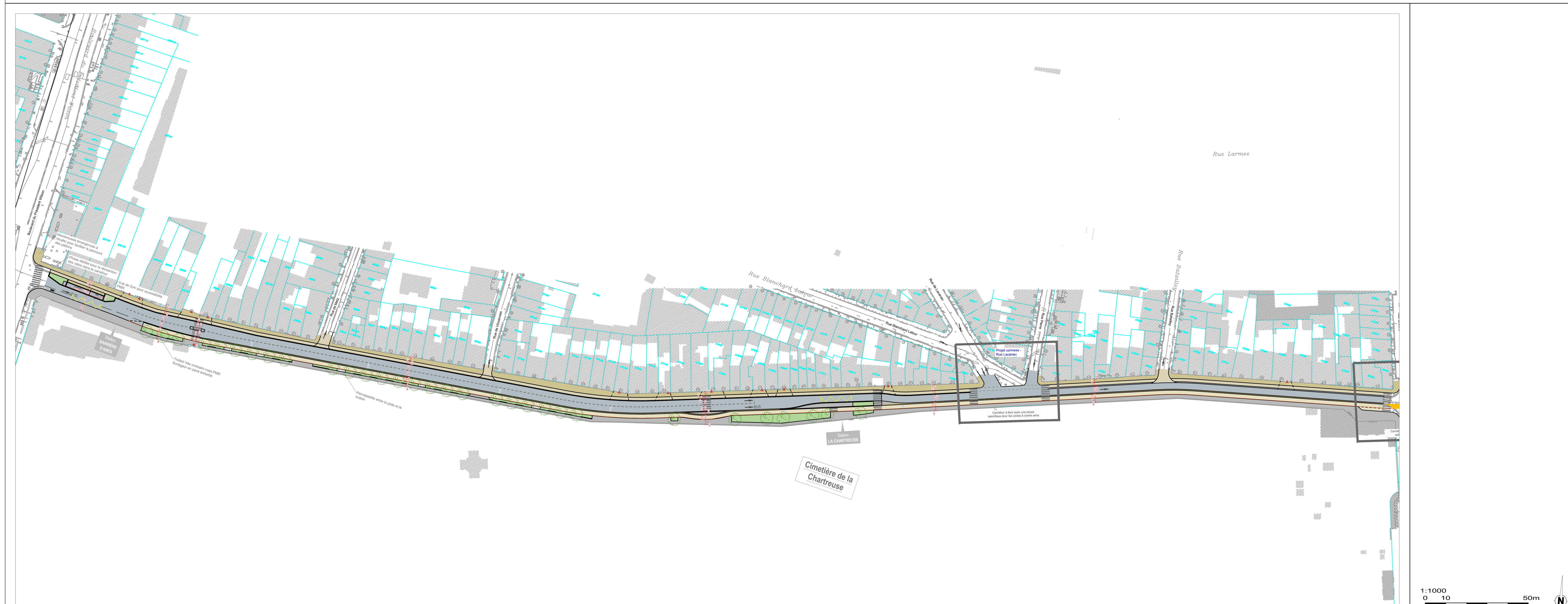

LEGENDE

REVETEMENTS
- Chaussée en enrobé
- Chaussée sur plateau en pavés
- Piste cyclable ReVE en enrobé clair
- Piste cyclable en enrobé clair
- Trottoir en enrobé
- Trottoir en cales bordelaises
- Trottoir en pavés
- Séparateur 50cm chaussée / piste cyclable

VEGETAL
- Arbre existant conservé
- Arbre tige projet à grand développement
- Arbre tige projet à moyen développement
- Cépée
- Massif arbustif bas h 0,50-0,70m
- Massif de tapissantes

MOBILIER
- Banc / Chaise
- Corbeille de propreté
- Appui vélos
- Eclairage existant conservé (sur mât / sur poteau)
- Eclairage existant déplacé

SIGNALISATION
- Sens de circulation
- BUS Sens de circulation voie bus
- Passage piéton
- Itinéraire ReVE 11
- Traversée du ReVE en résine
- Ligne de rive orange

ACCES
- Accès riverains VL

BORDEAUX MÉTROPOLE

ETUDES PRELIMINAIRES

BORDEAUX METROPOLE

Commune de Bordeaux
Réseau Vélo Express - Itinéraire 11

1.2
Plan d'aménagement global
Avec vue aérienne
Rue Bonnac - Variante

Dossier : 231174 DA
Echelle : 1/ 1000
N° de Planche : 1/1

sce Aménagement & environnement
AGENCE DE BORDEAUX
CAP 24-Zone d'activités des Mondaults
1-4 Avenue Pierre Mendes France
33270 FLOIRAC
Tél : 05.57.59.87.43
Fax : 05.56.30.90.12
E-mail : bordeaux@sce.fr - www.sce.fr

sce ateliersup+

EP

Indice	DATES	MODIFICATIONS	Dessiné	Vérifié
A	15/01/2024	Première émission	MSL	BSM
B	08/04/2024	Reprise des EP	MSL	BSM

\\sce-bordeaux\SCE\2023\Projets\231174_IMS_MBC-BM-INFRA\Etudes_MOE\DA_REVE11-BONNAC-BX\01_Etudes\01_EP\02_Pièces graphiques\231174DA_REVE11_FS_EP_AMG_BONNAC_A-Variante.dwg (0.55 Mo) - Imprimé par ---- le 03/04/2024