LA NATURE DANS LE PROJET URBAIN DU COEUR DE VILLE DU HAILLAN

ATELIER NATURE
Rencontres du cœur de ville du Haillan 2
09/12/2016

PRINCIPAUX ENJEUX PAYSAGERS, ENVIRONNEMENTAUX ET ÉCOLOGIQUES

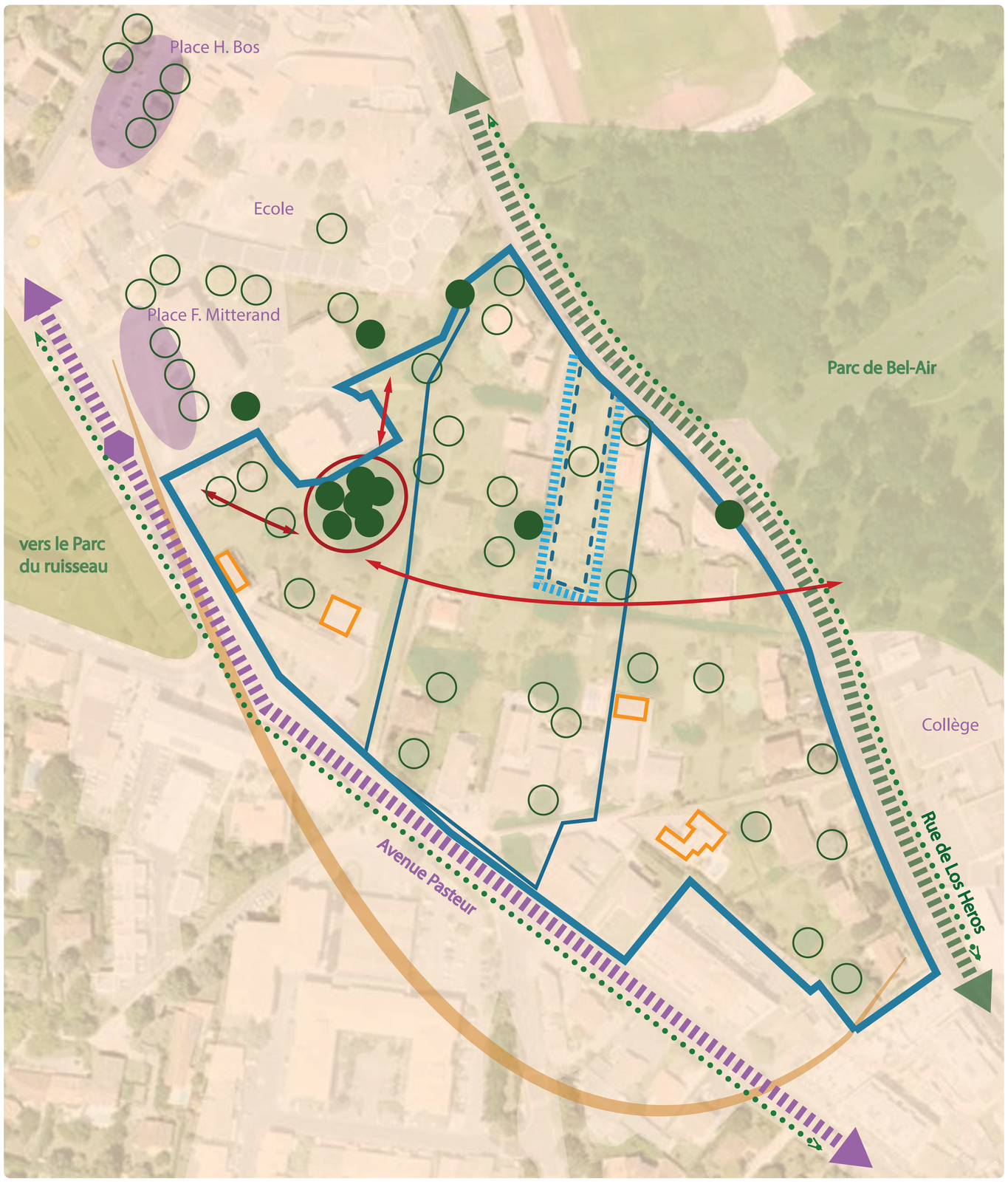

ENJEUX PAYSAGERS, ECOLOGIQUES ET ENVIRONNEMENTAUX

- Massif et formation arbustifs existants à préserver ou à recréer
- Liaison douce existante à préserver et à requalifier
- Parc de Bel Air: réservoir de biodiversité à connecter
- Petit bois: enjeu paysager et écologique fort de préservation du pas japonais
- Arbre existant à enjeu paysager et écologique fort
- Arbre existant à préserver ou à recréer (fruitier, feuillu, résineux)
- Corridor écologique existant à conforter
- Front ensoleillé à valoriser tout en réduisant l'effet d'îlot de chaleur urbain le long de l'avenue Pasteur
- Bâtiments conservées
- Respecter les prescriptions du PPI du Captage du Ruet en préservant les terres et les eaux de toute pollution
- Respecter les prescriptions du PPR du Captage du Ruet en matière d'excava tion, d'assainissement, de gestion des déchets et des eaux pluviales
- Préserver les abords du PPI

ENJEUX URBAINS

- Espace public dans la continuité de la dorsale piétonne à valoriser
- Arrivée du BHNS : opportunité pour apaiser l'avenue Pasteur
- Arrêt BHNS envisagé
- Continuité des pistes cyclables à assurer

Source : Alto step

HAIE, PETIT BOIS, JARDIN

La qualité des limites entre espace public et espace privé est primordiale pour la qualité du cadre urbain. Le projet privilégiera le traitement végétal des clôtures par des haies publiques associées à des clôtures perméables permettant les déplacements de la petite faune (hérisson, campagnol...)

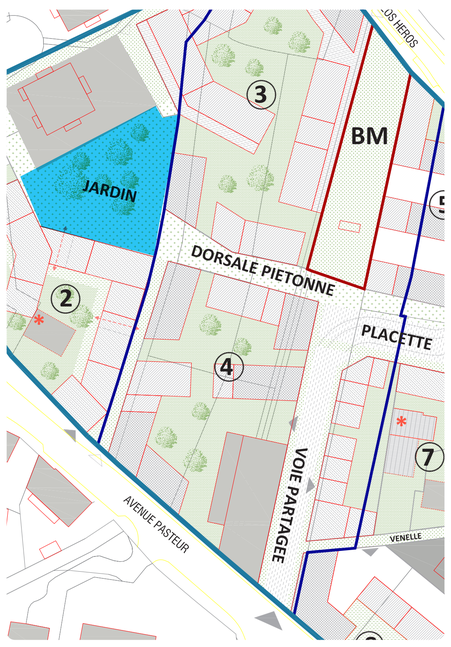

Source : Équipe Boucheton

Espaces concernés sur le périmètre

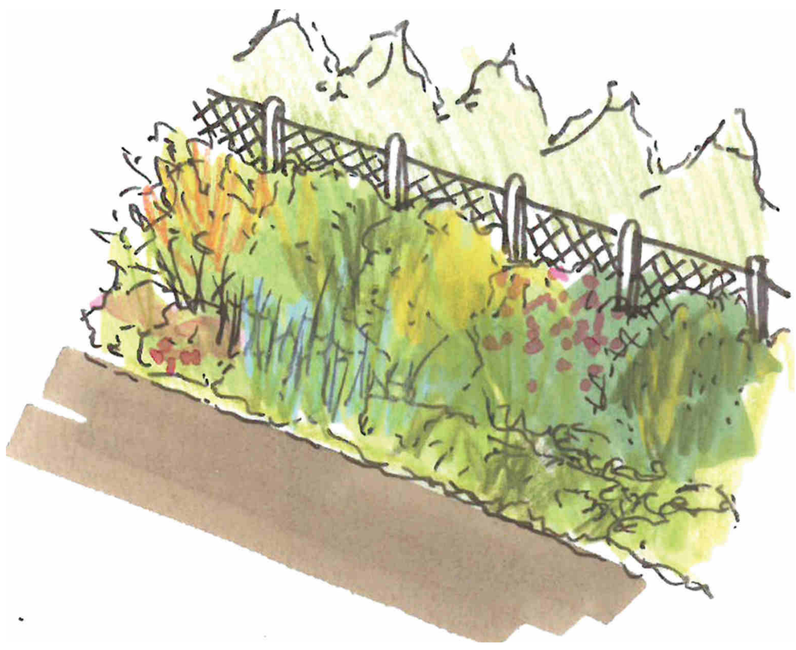

Source : Alto step

Représentation schématique d'une limite privative

Bois

Cœur d'îlot

LA NATURE DANS LE PROJET URBAIN DU COEUR DE VILLE DU HAILLAN

ATELIER NATURE
Rencontres du
cœur de ville du Haillan 2
09/12/2016

VOIE PARTAGÉE

Elle sera conçue comme un prolongement du parc de Bel-Air dans le projet urbain.

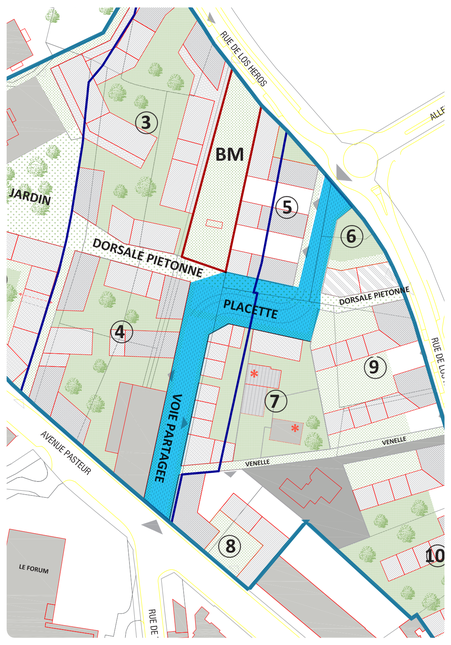

Espaces concernés sur le périmètre

Source : Équipe Boucheton

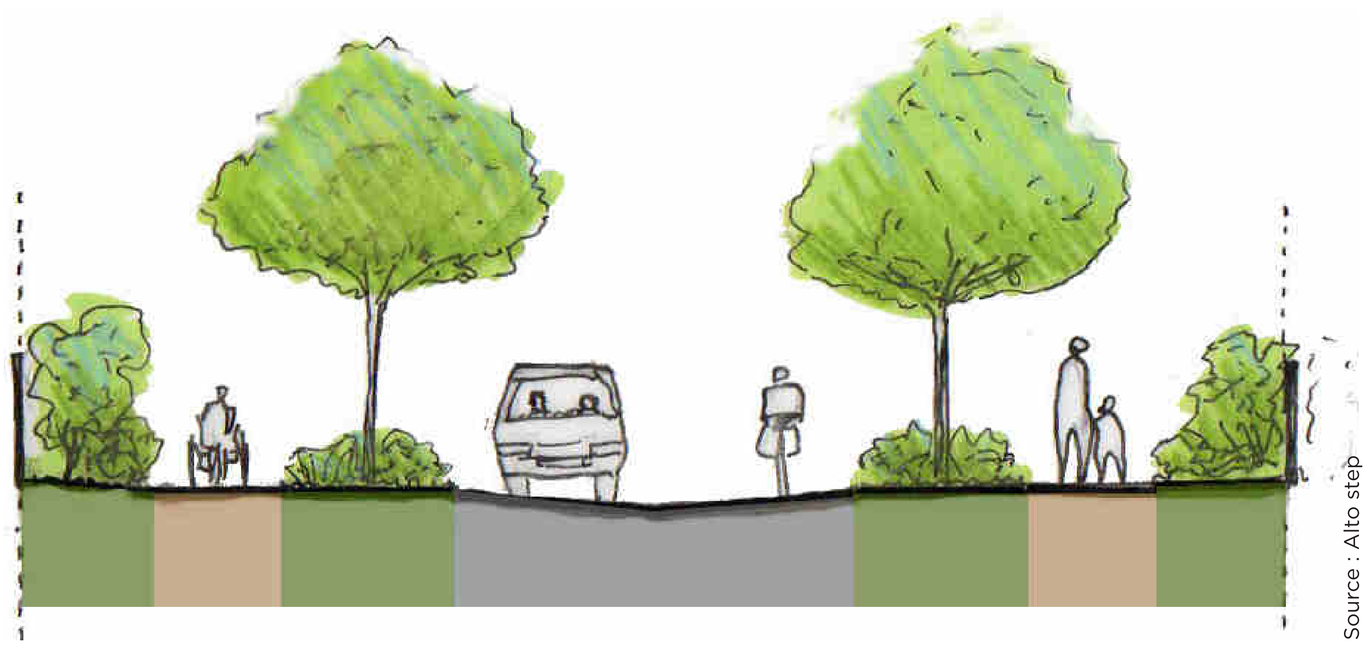

Représentation en coupe de la voie partagée

Source : Alto step

Aménagement d'une voie partagée

Exemple d'aménagement d'une voie partagée pavée

VENELLES ET DORSALES

Elles permettent les circulations douces en lien avec les équipements et les parcs.

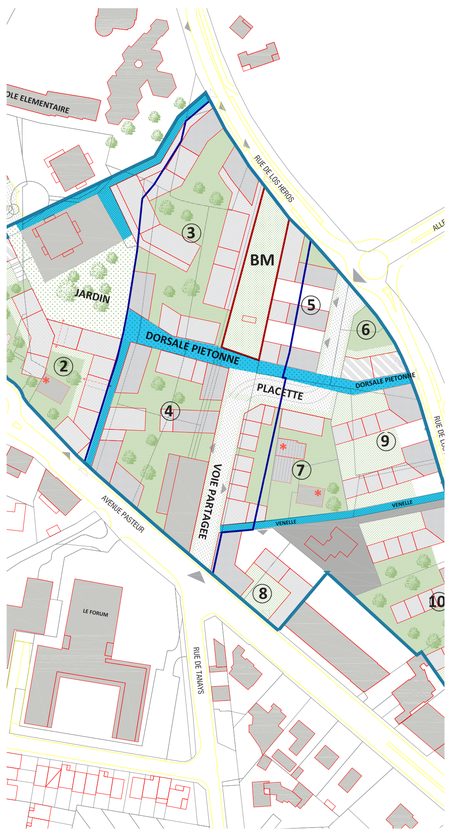

Espaces concernés sur le périmètre

Source : Équipe Boucheton

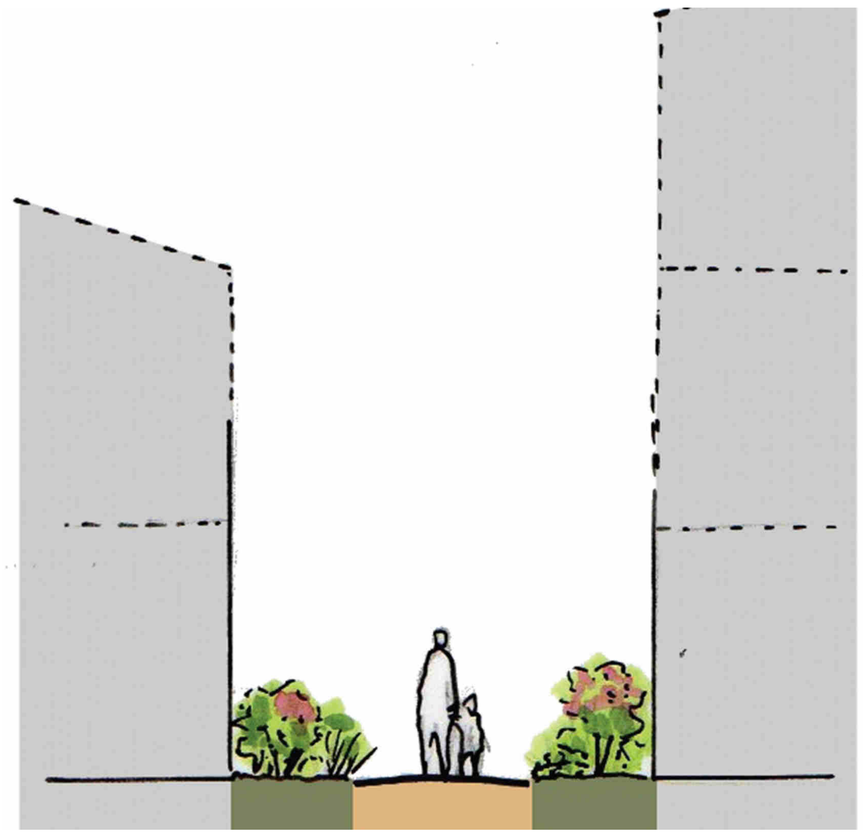

Représentation en coupe de l'aménagement d'une venelle

Source : Alto step

Venelle boisée

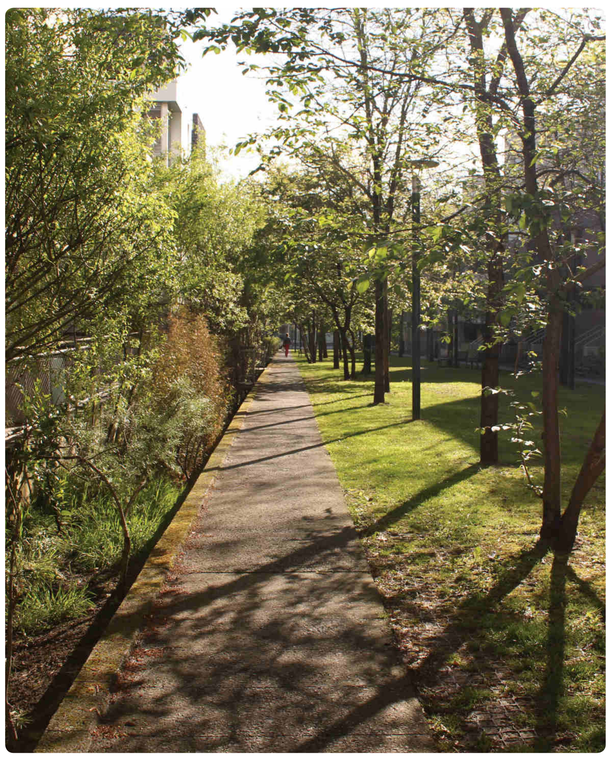

Bois habité / Chemin boisé

Dorsale boisée

Interieur d'îlot boisé

LE HAILLAN

cœur DE VILLE

LA FAB fabrique de bordeaux métropole

BORDEAUX MÉTROPOLE