



16 AOUT 2021

Direction générale des territoires  
Pôle territorial de Bordeaux  
Service foncier  
Code ACTE : 3.5 Domaine et patrimoine – Actes de gestion du domaine public

## **ARRETE DE BORDEAUX METROPOLE / 2021-BM 1130**

Du 12 août 2021

**OBJET** : Bordeaux – Modification du plan d’alignement de la rue de Lisleferme –  
Approbation

**Vu** le Code général des collectivités territoriales et notamment ses articles L. 5217-2  
et L. 5211-10 ;

**Vu** le Code de la voirie routière et notamment son article L. 112-1 et ses articles R.  
141-1 et suivants ;

**Vu** le code des relations entre le public et l’administration, et notamment les articles  
L. 134-1 et L.134-2 et les articles R. 134-3 et suivants ;

**Vu** le plan d’alignement de la rue de Lisleferme approuvé le 3 Janvier 1922 ;

**Vu** la délibération n° 2020-142 du 17 juillet 2020 par laquelle le Conseil de Bordeaux  
Métropole a donné délégation à son Président pour accomplir certains actes et  
notamment son 14°) relatif à l’élaboration, la modification et l’abrogation des plans  
d’alignement ;

**Vu** l’arrêté n° 2021-BM0838 du 21 juin 2021, en son article 2 (1.6) par lequel le Pré-  
sident de Bordeaux Métropole donne délégation de signature à Madame Claire  
Vendé en sa qualité d’Adjointe au Directeur général des territoires, en charge du Pôle  
territorial de Bordeaux à l’effet de signer les décisions visant à approuver les plans  
d’alignement, à les modifier, à les abroger ;

**Vu** l’arrêté n°2021-BM0503 du 21 avril 2021 décidant d’ouvrir une enquête publique  
ayant pour objet la « Campagne » 2021 de mise à jour de divers plans d’alignement  
sur la commune de Bordeaux ;

**Vu** le rapport d’enquête et les conclusions de la commissaire enquêtrice en date du  
6 juillet 2021 ;

**Considérant** que des plans d’alignement, visant à délimiter les emprises du domaine  
public routier, ont été établis sur la majeure partie des rues de Bordeaux ; que certains  
de ces plans d’alignement prévoient l’intégration future au domaine public routier  
d’emprises appartenant à des propriétés privées, lesquelles sont alors frappées d’une  
servitude d’alignement.

**Considérant** que les orientations de la Collectivité en matière d'aménagement et d'élargissement de voies ayant évolué depuis l'institution de ces plans d'alignement, des mises à jour des plans sont engagées périodiquement ;

**Considérant** qu'une enquête publique ordonnée par arrêté n°2021/BM0503 du 21 avril 2021 s'est déroulée du 26 mai au 10 juin 2021 en vue de la mise à jour de 19 plans d'alignement sur la commune de Bordeaux, dont le plan d'alignement de la rue de Lisleferme ;

**Considérant** qu'ont été présentées au public lors de l'enquête des modifications visant à réduire, dans cette rue, la servitude d'alignement touchant des propriétés privées bâties présentant un intérêt architectural ;

**Considérant** que cette enquête publique s'est conclue par un avis favorable sans réserve de la Commissaire enquêtrice ; qu'aucune des contributions du public lors de cette enquête ne concernait la modification du plan d'alignement de la rue de Lisleferme ;

## **Le Président de Bordeaux Métropole**

### **ARRÊTE**

**Article 1 :** Il est décidé l'approbation du plan d'alignement modificatif de la rue de Lisleferme à Bordeaux, ci annexé.

**Article 2 :** Les modifications apportées à ce plan d'alignement éteignent les servitudes grevant les parcelles concernées qui n'en sont plus frappées à compter de l'entrée en vigueur de la présente décision.

**Article 3 :** Le report en servitude d'utilité publique (EL7) de ces modifications dans le Plan local d'urbanisme sera sollicité.

**Article 4 :** La présente décision peut faire l'objet d'un recours devant le Tribunal Administratif dans un délai de deux mois à compter de sa publication.

**Article 5 :** Monsieur le Directeur Général de Bordeaux Métropole est chargé de l'exécution du présent arrêté, lequel sera intégré dans le compte-rendu soumis au Conseil de Bordeaux Métropole.

Fait à Bordeaux, au siège de Bordeaux Métropole

le **13 AOÛT 2021**

Pour le Président et par délégation,

Claire Vendé  
Adjointe au Directeur général des territoires  
Responsable du pôle territorial de Bordeaux



**DIRECTION GENERALE NUMERIQUE  
ET SYSTEMES D'INFORMATION**

④

**DIRECTION DE L'INFORMATION GEOGRAPHIQUE**

SERVICE TOPOGRAPHIE

COMMUNE  
de BORDEAUX

**ENQUETE PUBLIQUE PREALABLE  
A LA MODIFICATION DE PLAN D'ALIGNEMENT**

**RUE DE LISLEFERME**

**PLAN D'ALIGNEMENT  
ETAT FUTUR**

**NUMERO DE CLASSEMENT  
9498**

**DRESSE LE : 06/04/2021  
PAR : D.I.C.**

Service Topographie  
Centre de fabrication des Alignements  
Intr@Bordeaux-metropole.fr

Tel : 05 56 99 84 84 - Poste 28472  
Bordeaux Métropole  
Espaces Chiers de Gouff/BORDEAUX

**MODIFICATIONS**

**D.I.C.**

**PROJETEUR :**

Domien BRADDET

**ADMISSION LE :**

06/04/2021

**LE CHEF DU SERVICE TOPOGRAPHIE**

Sylvain COSTEMALLE

**SERVICE DEMANDEUR :**

**REFERENT :**

HARRY-PAUCIER Conslne  
6535555629  
c.harrypaucier@bordeaux-metropole.fr  
Dr. Med. Ingégn. PRODIGE/IT

# PLAN DE MASSE Etat futur PLANCHE 1

## LEGENDE

- Alignement à approuver
- - - Limite parcelle cadastrale



Rue Peyrodeau Minoy

Rue de

Listef ferme

Boulevard

Rue Mercant

NUMERO	X	Y
19	1416278.39	4190099.21
20	1416249.13	4190143.75
21	1416291.17	4190071.70
22	1416257.75	4190122.65
23	1416303.70	4190044.48
24	1416264.55	4190106.03
25	1416307.85	4190035.42
26	1416269.46	4190095.07
27	1416312.64	4190025.08
28	1416274.47	4190084.07
29	1416316.12	4190013.35
30	1416279.52	4190073.24
31	1416333.02	4190081.04
32	1416296.24	4190058.55
33	1416338.72	4189968.80
34	1416294.73	4190040.28
35	1416348.82	4189947.01
36	1416296.88	4190031.29
38	1416339.32	4189943.79

NUMERO	X	Y
1	1416208.16	4190276.79
2	1416199.94	4190262.67
3	1416215.07	4190258.73
4	1416203.20	4190262.11
5	1416218.34	4190249.92
6	1416208.93	4190246.92
7	1416333.09	4190210.72
8	1416216.35	4190232.49
9	1416240.14	4190191.53
10	1416216.87	4190220.75
11	1416243.29	4190182.45
12	1416220.99	4190215.13
13	1416247.74	4190170.77
14	1416225.64	4190202.16
15	1416245.92	4190167.75
16	1416230.59	4190188.86
17	1416272.57	4190112.96
18	1416236.24	4190175.01

ECHELLE 1/500

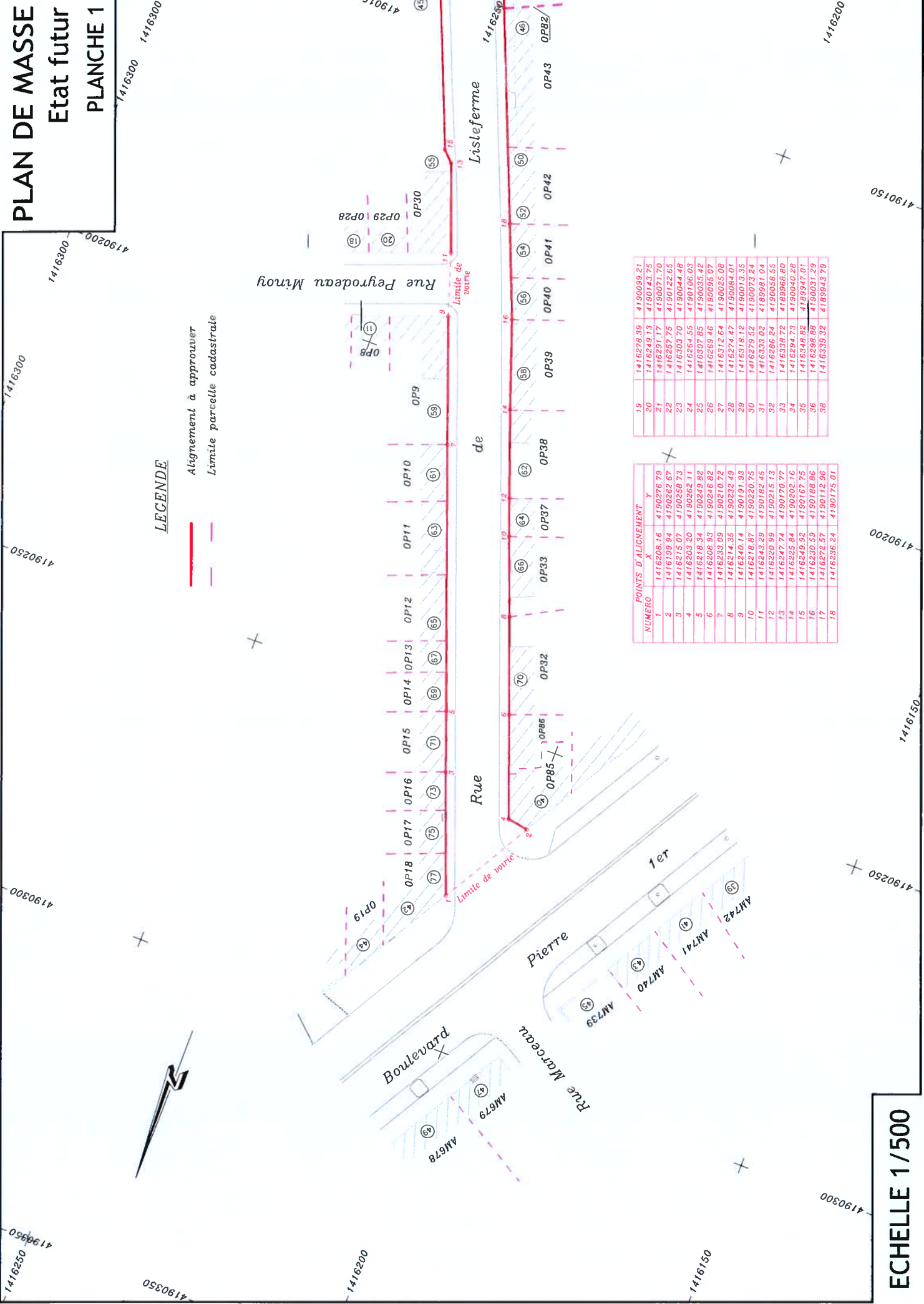

# PLAN DE MASSE Etat futur PLANCHE 2

## LEGENDE

- Alignement à approuver
- - - Limite parcelle cadastrale

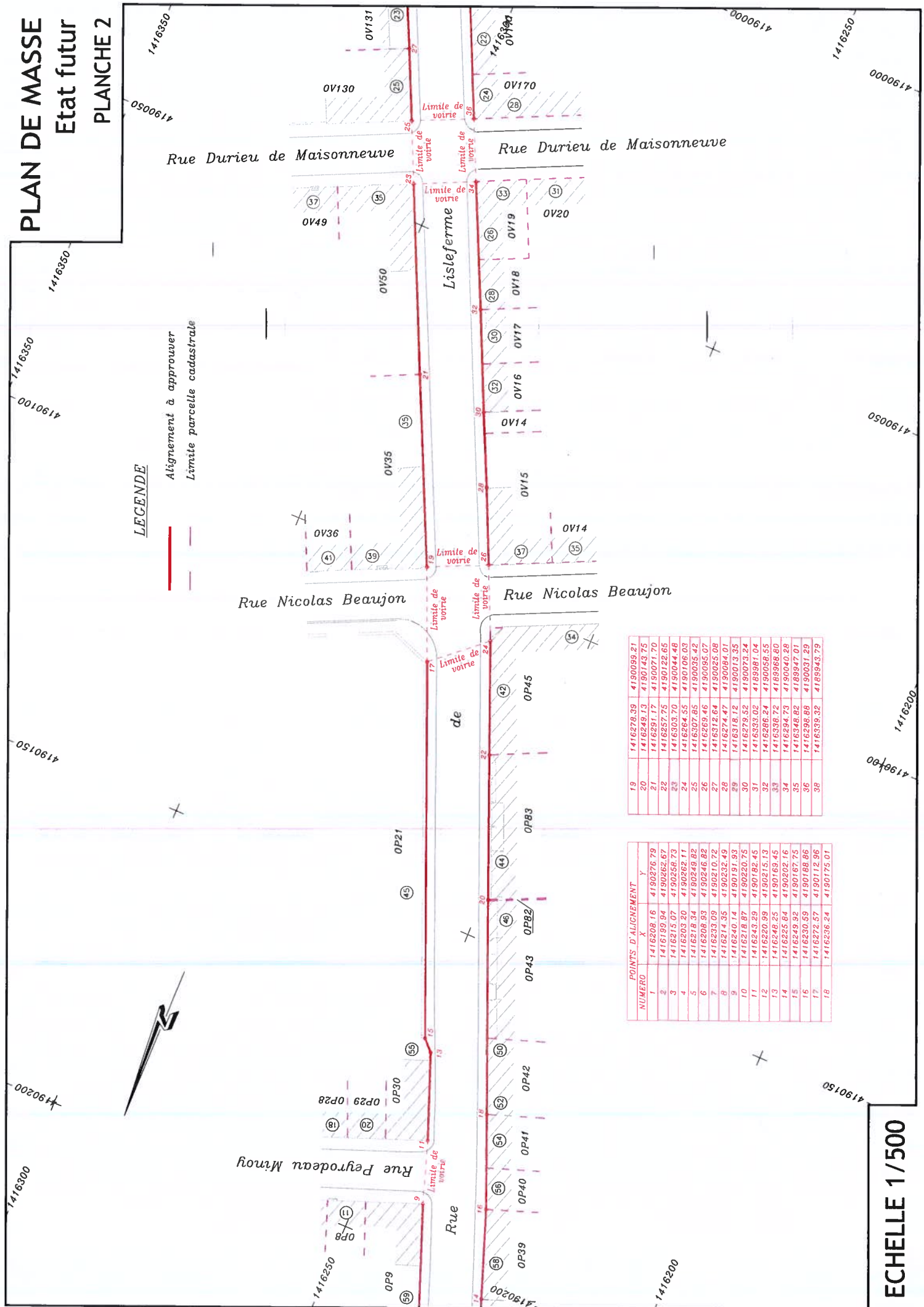

19	1416278.39	4190099.21
20	1416249.13	4190143.75
21	1416291.17	4190071.70
22	1416257.75	4190122.65
23	1416303.70	4190044.48
24	1416264.55	4190106.03
25	1416307.85	4190106.03
26	1416269.46	4190095.07
27	1416312.64	4190025.08
28	1416274.47	4190084.01
29	1416318.12	4190013.35
30	1416279.52	4190073.24
31	1416333.02	4189981.04
32	1416286.24	4190059.55
33	1416338.72	4189968.80
34	1416294.73	4190040.28
35	1416348.82	4189947.01
36	1416298.88	4190031.29
38	1416339.32	4189943.79

NUMERO	X	Y
1	1416208.16	4190276.79
2	1416199.94	4190262.67
3	1416215.07	4190258.73
4	1416203.20	4190262.11
5	1416218.34	4190249.82
6	1416206.93	4190246.82
7	1416233.09	4190210.72
8	1416214.35	4190232.49
9	1416240.14	4190191.93
10	1416218.87	4190220.75
11	1416243.29	4190182.45
12	1416220.99	4190215.13
13	1416246.25	4190169.45
14	1416225.64	4190202.16
15	1416249.92	4190167.75
16	1416230.59	4190188.86
17	1416272.57	4190112.96
18	1416236.24	4190175.01

ECHELLE 1/500

# PLAN DE MASSE Etat futur PLANCHE 3

## LEGENDE

- Alignement à approuver
- - - Limite parcelle cadastrale

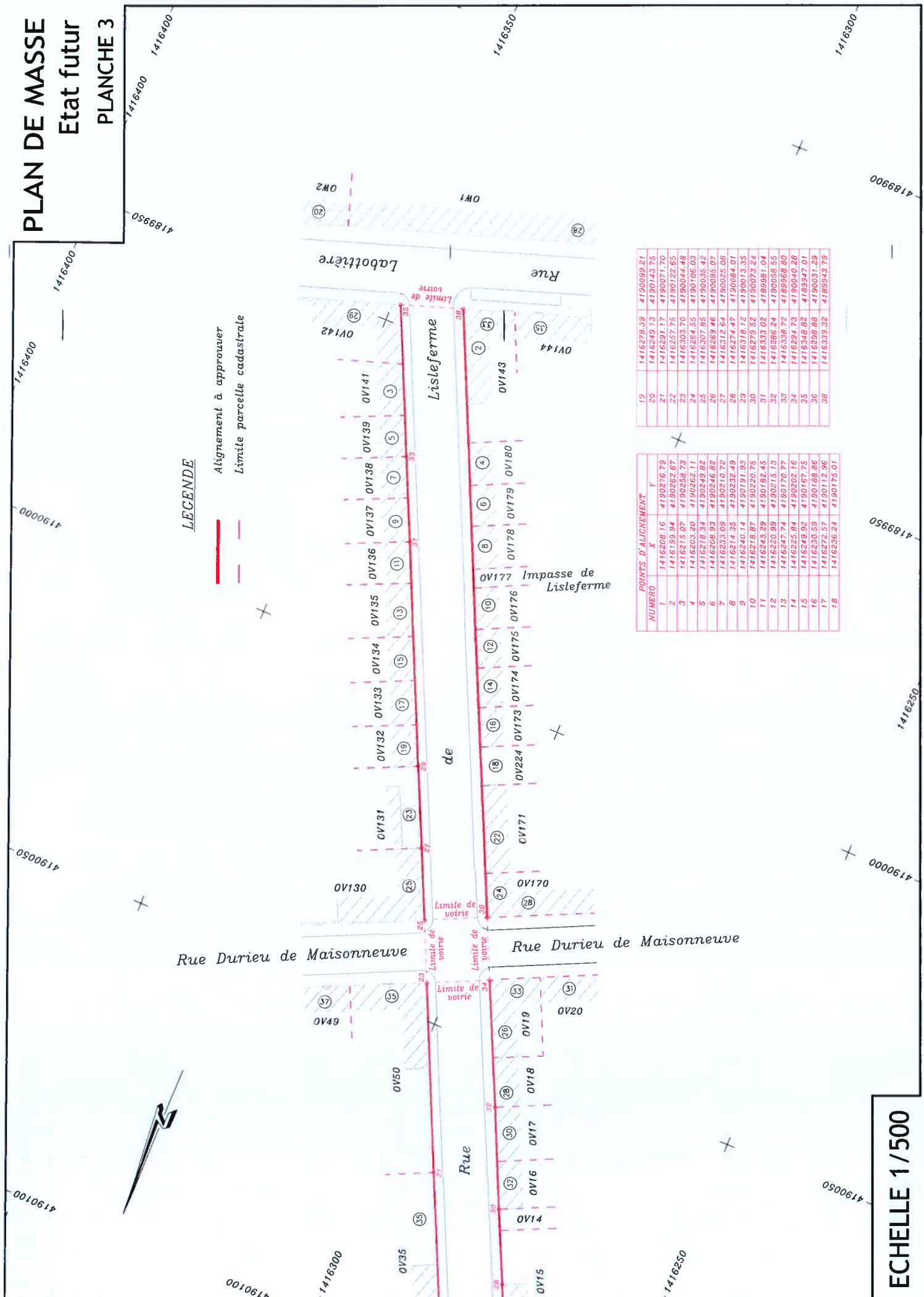

19	1416278.39	4190099.21
20	1416249.13	4190143.75
21	1416291.17	4190071.70
22	1416257.75	4190122.65
23	1416303.70	4190044.98
24	1416364.55	4190106.03
25	1416307.86	4190035.42
26	1416393.46	4190035.07
27	1416312.64	4190025.08
28	1416274.47	4190084.01
29	1416316.12	4190013.35
30	1416279.52	4190073.24
31	1416333.02	4199991.04
32	1416286.24	4190058.55
33	1416336.72	4189968.80
34	1416294.73	4190040.28
35	1416346.82	4189947.01
36	1416296.88	4190031.29
38	1416339.32	4189943.79

NUMERO	X	Y
1	1416208.16	4190236.79
2	1416199.94	4190262.67
3	1416215.07	4190258.73
4	1416203.30	4190262.11
5	1416218.34	4190349.82
6	1416208.83	4190349.82
7	1416233.68	4190310.72
8	1416214.35	4190232.49
9	1416240.14	4190191.93
10	1416218.87	4190220.75
11	1416243.29	4190182.45
12	1416220.99	4190215.13
13	1416247.74	4190170.77
14	1416225.84	4190202.16
15	1416249.92	4190167.75
16	1416230.59	4190188.86
17	1416272.57	4190112.96
18	1416236.24	4190175.01

ECHELLE 1/500