

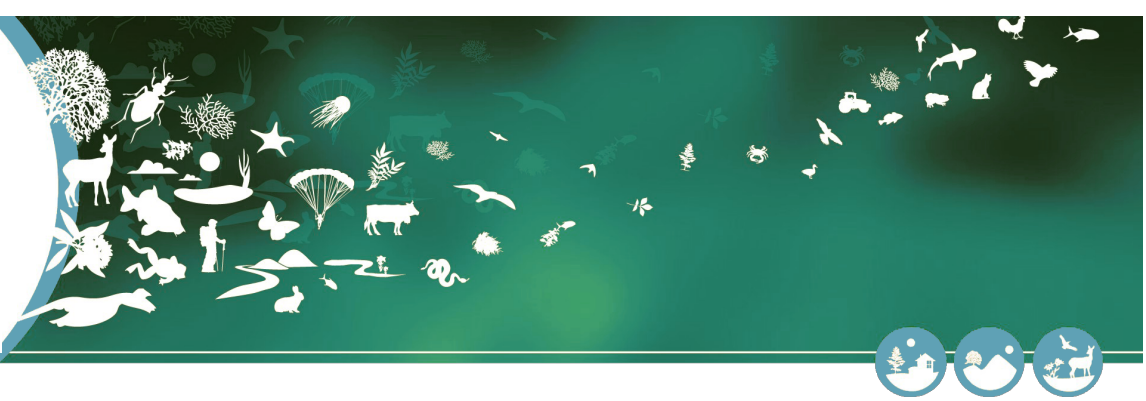

MINISTÈRE
DE LA TRANSITION
ÉCOLOGIQUE

Liberté
Égalité
Fraternité



Certificat de dépôt
Cadre d'acquisition:
Plan d'adaptation et de gestion du réseau des jalles de la Presqu'île
d'Ambès pour l'évacuation des eaux d'inondations fluviales

Date de dépôt : 01-09-2021 17:27



Jeux de
données

1



Nombre de
taxons

427



Nombre
d'habitats

0



Nombre
d'observations

860

Cadre d'acquisition

Liste des jeux de données associés au cadre

Identification

Instance SNIP du cadre d'acquisition :
cad7ee77-671f-55a1-e053-0514a8c0e344
Libellé du cadre d'acquisition : Plan d'adaptation et de gestion du réseau des jalles de la Presqu'île d'Ambès pour l'évacuation des eaux d'inondations fluviales
Description : Le projet s'inscrit dans l'application de la fiche action 5.7 « Plan d'adaptation et de gestion du réseau des jalles du marais de la Presqu'île d'Ambès pour l'évacuation des eaux d'inondations fluviales », issue du PAPI de l'estuaire de la Gironde. L'objectif est multiple : ☑ adapter le réseau afin de rendre fonctionnel le système pour le stockage et l'évacuation aussi bien en période normale qu'en période d'inondation ; ☑ améliorer l'évacuation des eaux et le drainage de la nappe par les principales jalles ; ☑ raccourcir fortement le délai de retour à la normale des territoires sinistrés et en réduire leur vulnérabilité. Le réseau hydraulique est composé d'un réseau primaire qui compte 25 jalles principales, chacune rattachée à un casier hydraulique et permettant de vider les points les plus bas de la presqu'île, et d'un réseau secondaire composé de fossés de parcelle des particuliers. Le présent plan d'action se concentrera sur le réseau primaire. La restauration des jalles augmentera à la fois leur capacité d'évacuation à marée basse et la capacité de stockage à marée haute. Le drainage de la nappe sera également amélioré, surtout lorsque celle-ci sera haute, voire affleurante, en période hivernale. La restauration de certaines jalles impacte l'environnement.

Cadre de référence

Est un méta-cadre : Non

Dates

Date de lancement du cadre d'acquisition : 01/09/2021

Territoires concernés

Etendue territoriale : 353

Cible taxonomique

Acteurs

Contact principal : BORDEAUX METROPOLE
Maître d'ouvrage : BORDEAUX METROPOLE
Maître d'oeuvre : ARTELIA
Maître d'oeuvre : ECOSPHERE



cac66e7b-8c48-63a7-e053-5514a8c0ea7c
Inventaires faune et flore