

Commune de Bordeaux

TBC - Dépôt Achard

Demande d'Autorisation d'Exploiter

Plan de situation



Juillet 2013

Echelle: 1/25000

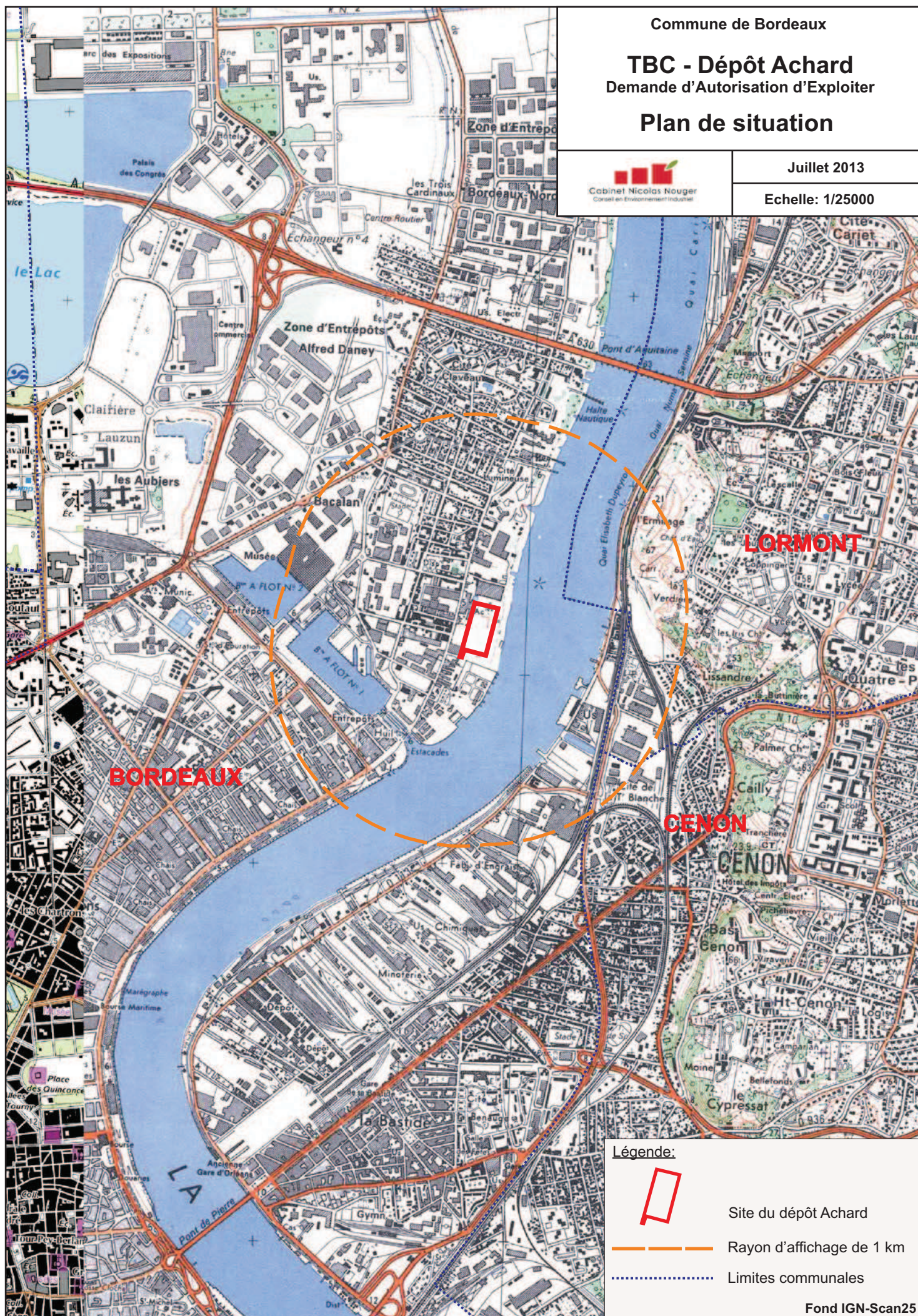

Légende:



Site du dépôt Achard



Rayon d'affichage de 1 km



Limites communales

Fond IGN-Scan25

Bordeaux (33)
TBC - Dépôt Achard
 Projet d'atelier
 carrosserie-peinture
PLAN DES ABORDS
 Mai 2013

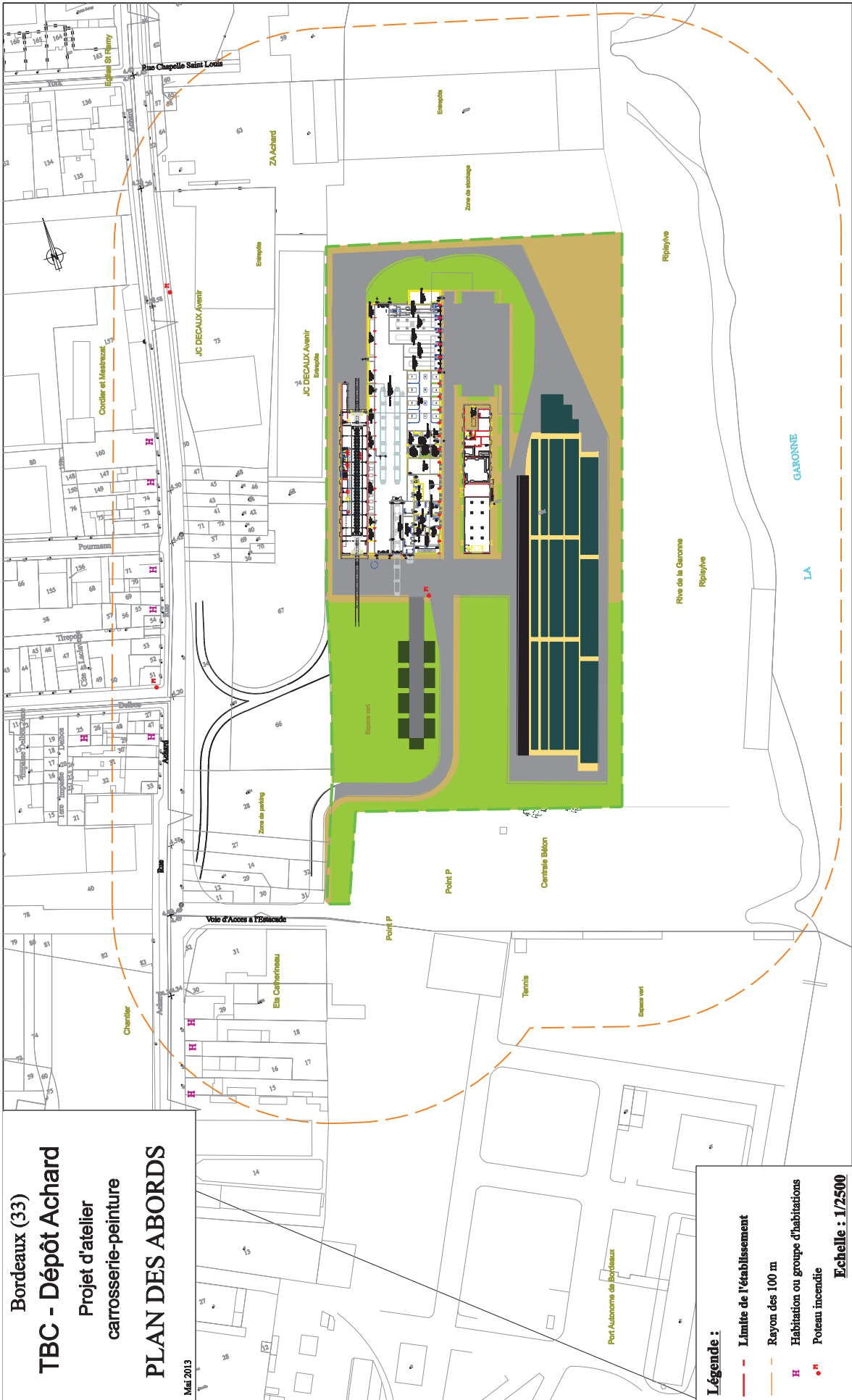

- Légende :**
- Limite de l'établissement
 - Rayon des 100 m
 - H Habitation ou groupe d'habitations
 - Poteau incendie
- Echelle : 1/2500**

Bordeaux (33)
TBC - Dépôt Achard
Projet d'atelier
carrosserie-peinture
PLAN DES ABORDS

Mai 2013

1/1750

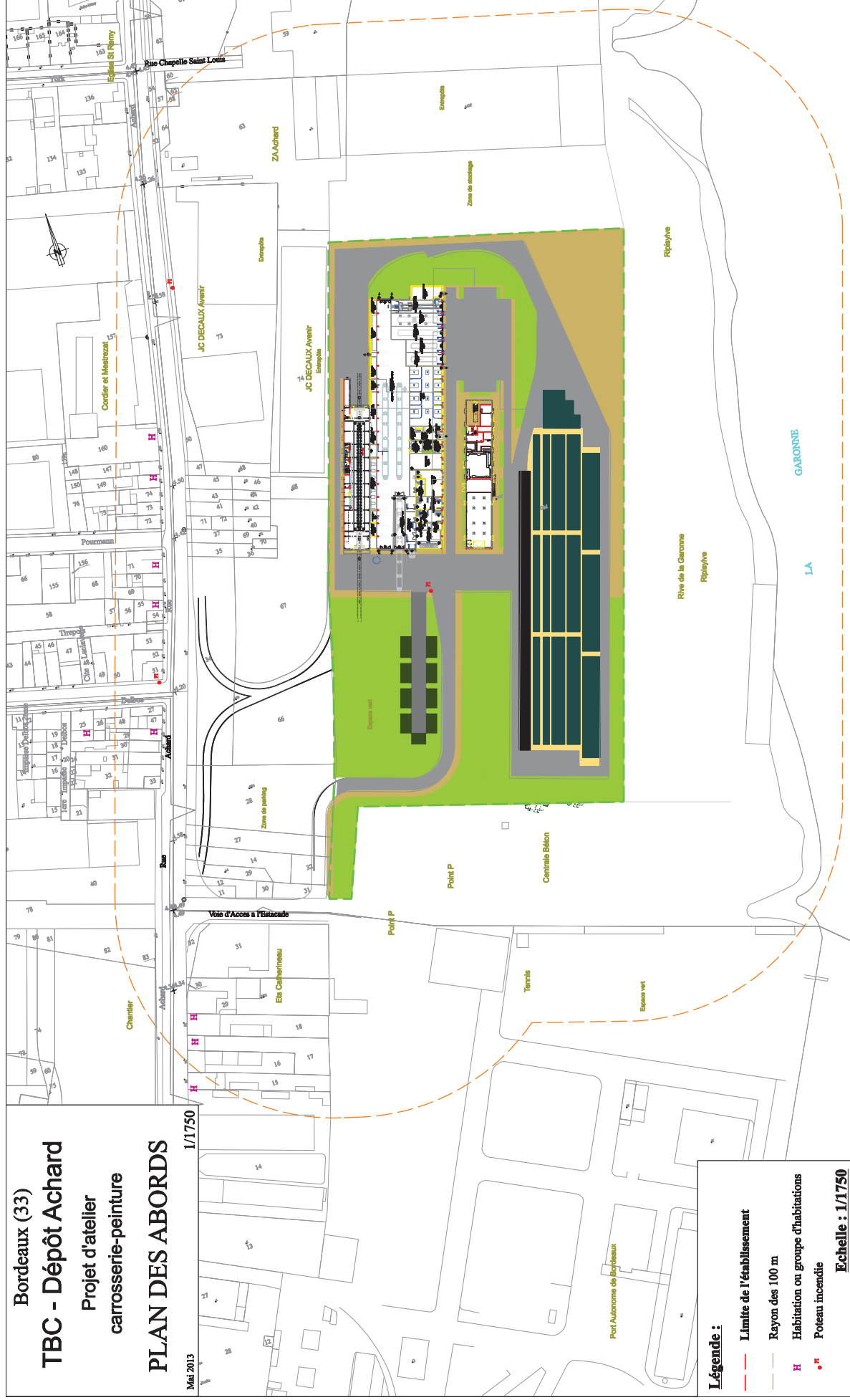

Légende :

- Limite de l'établissement**
- Rayon des 100 m**
- Habitation ou groupe d'habitations**
- Poteau incendie**

Echelle: 1/1750

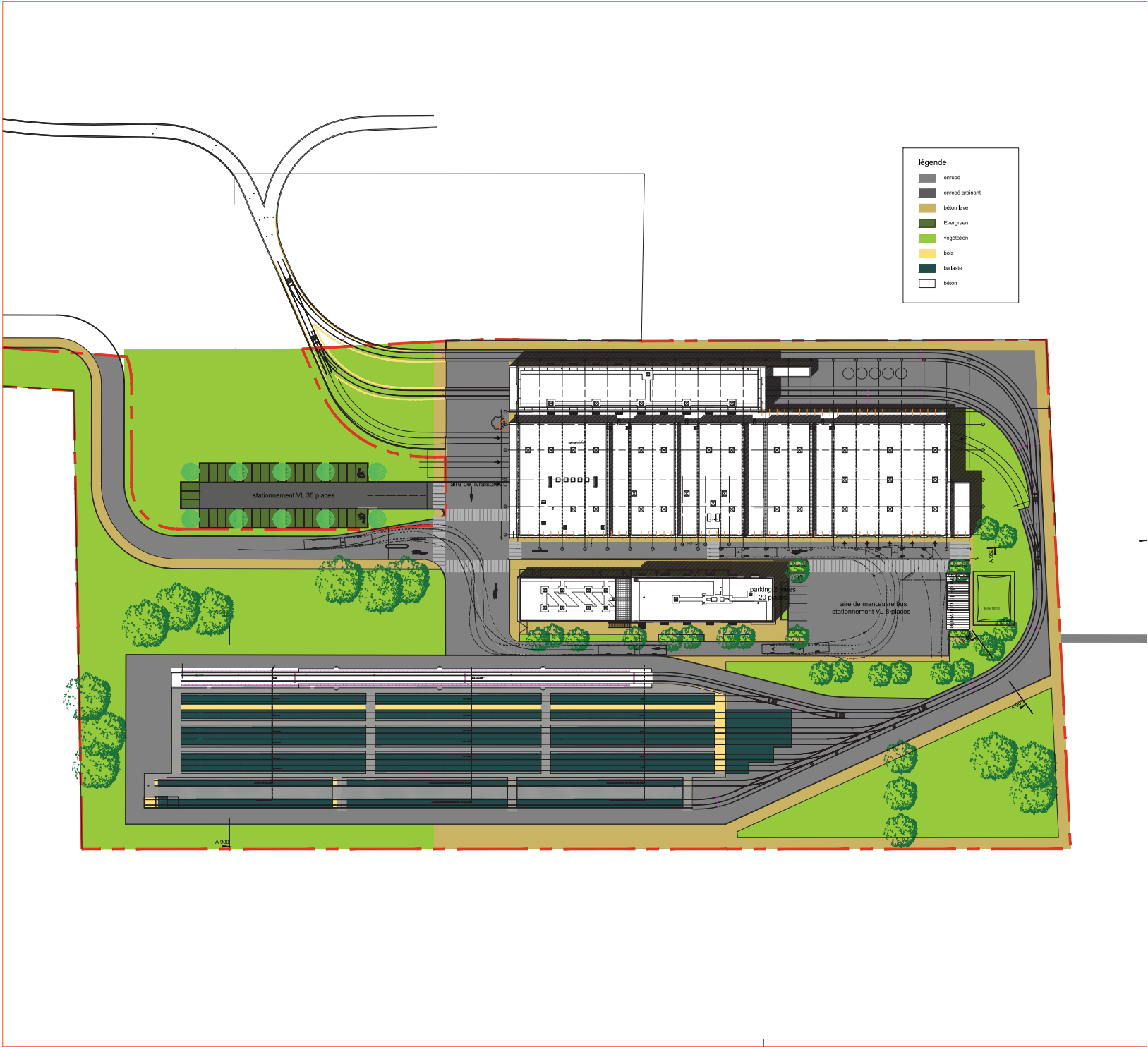

Dépôt Achard

Installation d'un atelier carrosserie / peinture
Bus et Tramways
Bordeaux

PRO

maître d'ouvrage Communauté Urbaine de Bordeaux Espace Charles de Gaulle 33076 Bordeaux M : fax :			
architecte	Richer, Associés 2 rue de la Roquette 75011 Paris M : 01 43 38 22 55 fax : 01 47 00 43 43 mail@richerassociés.com	bureau d'étude HQE	Orieo 2 rue de la Roquette 75011 Paris M : 01 75 09 82 01 fax :
bureau d'étude technique	Artelia 9 avenue de Pythagore 33703 Mérignac M : 05 56 13 85 98 fax :	bureau d'étude rails	Systra 72-74 rue Henry Farman 75016 Paris M : 05 57 53 14 16 fax :
bureau de contrôle	Dakra Inspection SAS Activité CTC Bordeaux, 1 av N. Armstrong, bât C 33700 Mérignac Tel : 05 56 13 23 02 Fax : 05 56 14 30 38		

plan masse

toiture

•
•

plan architecte

Création du document		date	02/10/11
•	•	date	••••
•	•	date	••••
•	•	date	••••

1:500_1
format A1

code affaire	emetteur	phase	nom du fichier	date rendu / date imp.	numéro - indice
BDC	R_A	PRO	BDC-Plan masse.dwg		001

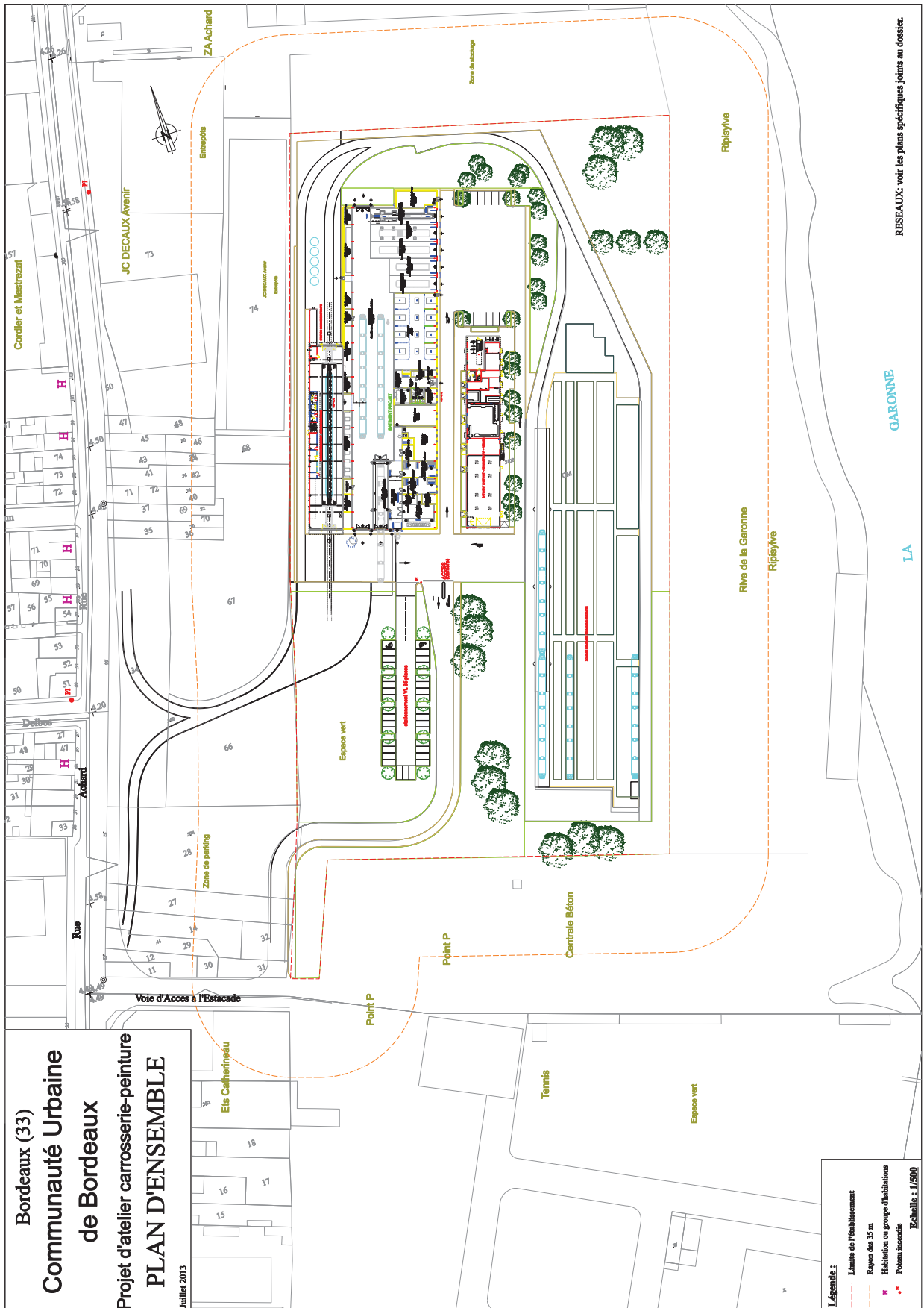

Bordeaux (33)
Communauté Urbaine
de Bordeaux
Projet d'atelier carrosserie-peinture
PLAN D'ENSEMBLE
Juillet 2013

- Légende :**
- Limite de l'établissement
 - Rayon des 35 m
 - Habitat ou groupe d'habitation
 - Point localisé
- Echelle : 1/1500

RESEAUX: voir les plans spécifiques joints au dossier.

GARONNE
LA

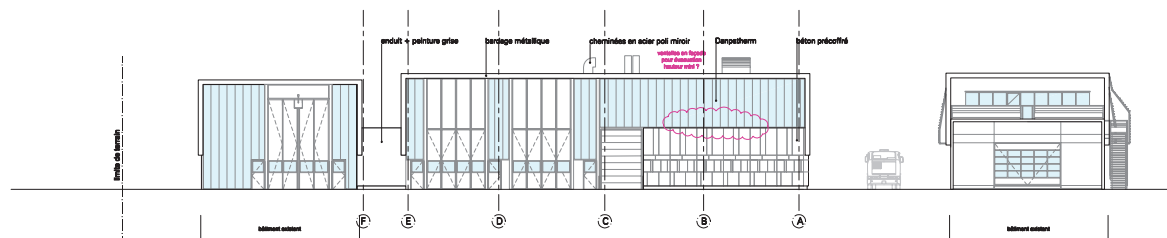
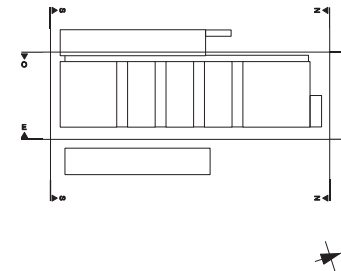

Dépôt Achard
Installation d'un atelier carrosserie / peinture
Bus et Tramways
Bordeaux

APD

maitre d'ouvrage	Communauté Urbaine de Bordeaux Esplanade Charles de Gaulle 33076 Bordeaux tél. : fax :			
architecte	Richer_Associés 2 rue de la Roquette 75011 Paris tél. : 01 43 78 22 55 fax : 01 47 00 43 43 mail: richerassociés.com	bureau d'étude HOE	Ginko 2 rue de la Roquette 75011 Paris tél. : 01 79 09 62 01 fax :	
bureau d'étude technique	Arelia 9 avenue du Pythagore 33703 Mérignac tél. : 05 56 13 85 88 fax :	bureau d'étude rails	Sysno 72,74 rue Henry Farnan 75015 Paris tél. : 05 57 53 14 16 fax :	
bureau de contrôle	Dekra Inspection SAS Activité CTC Bordeaux, 1 av N. Armstrong, bât C 33700 Mérignac Tél. : 05 56 15 23 92 Fax: 05 56 56 38 58			

façades

-
-
-

plan architecte

annotations

..... date

 date

 date

 date

code affaire	emetteur	phase	fichier info	date	numéro - indice
BDC	R_A	APD	BDC_Façades.dwg Date d'impression 15/02/13	.../.../...	

