

LE CENTRE DE
REMISE EN FORME/
SEMINAIRE



Maitrise d'Ouvrage :

J.C. BORGEL
HAUTE RIVE SAINT-JAMES
3 place Hosteins
33270 BOULIAC

Maitrise d'Oeuvre :

Luc ARSENE-HENRY & Alain TRIAUD, Architectes associés
Juliette FAUGERE, Architecte DPLG
7 Avenue Raymond Manaud - 33524 BRUGES Cedex

Projet :

EXTENSION DE L'HOTEL HAUTERIVE SAINT JAMES
3 place Hosteins
33270 BOULIAC

Ces documents graphiques sont donnés à titre indicatif.
L'évolution du projet sera soumise à :
- la modification de la zone constructible prévue au P.L.U.,
- la validation par un relevé complémentaire de la topographie du site.

AVANT PROJET

Repérage
des photos

6 NOV. 2008
échelle : -/-



21



22

Maitrise d'Ouvrage :

J.C. BORGEL
HAUTE RIVE SAINT-JAMES
3 place Hosteins
33270 BOULIAC

Maitrise d'Oeuvre :

Luc ARSENE-HENRY & Alain TRIAUD, Architectes associés
Juliette FAUGERE, Architecte DPLG
7 Avenue Raymond Manaud - 33524 BRUGES Cedex

Projet :

EXTENSION DE L'HOTEL HAUTERIVE SAINT JAMES
3 place Hosteins
33270 BOULIAC

Ces documents graphiques sont donnés à titre indicatif.
L'évolution du projet sera soumise à :
- la modification de la zone constructible prévue au P.L.U.,
- la validation par un relevé complémentaire de la topographie du site.

AVANT PROJET

Reportage
photographique

6 NOV. 2008
échelle : -/-

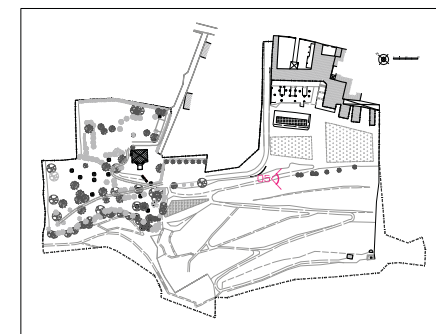

06



07

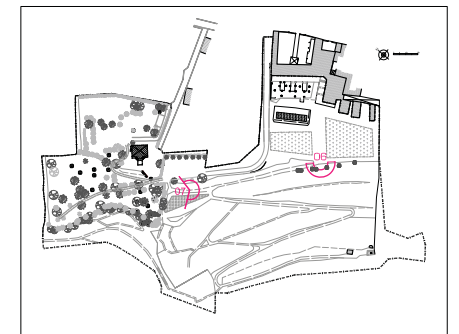

HAUTERIVE SAINT-JAMES

Maitrise d'Ouvrage :
 J.C. BORGEL
 HAUTE RIVE SAINT-JAMES
 3 place Hosteins
 33270 BOULIAC

Maitrise d'Oeuvre :
 Luc ARSENE-HENRY & Alain TRIAUD, Architectes associés
 Juliette FAUGERE, Architecte DPLG
 7 Avenue Raymond Manaud - 33524 BRUGES Cedex

Projet :
 EXTENSION DE L'HOTEL HAUTERIVE SAINT JAMES
 3 place Hosteins
 33270 BOULIAC

Ces documents graphiques sont donnés à titre Indicatif.
 L'évolution du projet sera soumise à :
 - la modification de la zone constructible prévue au PLU,
 - la validation par un relevé complémentaire de la topographique du site.

AVANT-PROJET

PHOTOS
PROMENADE

6 NOV. 2008

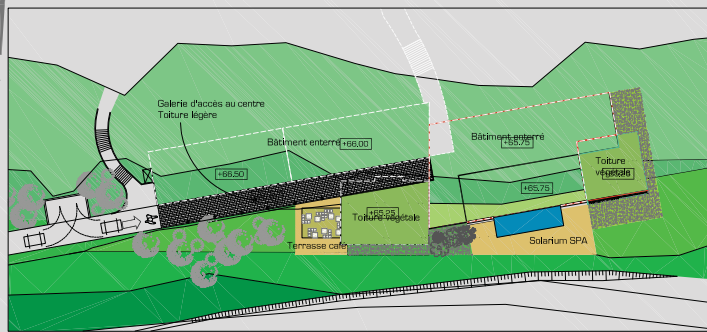

PLAN DE TOITURE

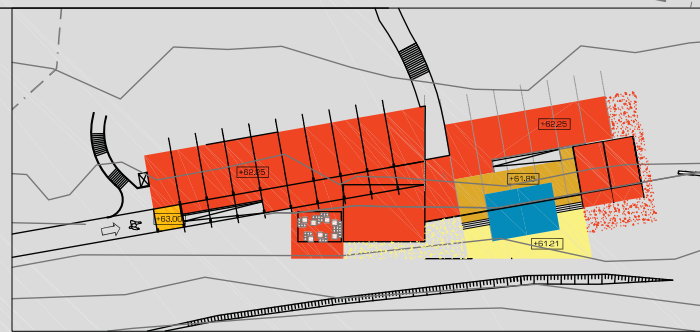

PLAN DES DIFFERENTS NIVEAUX

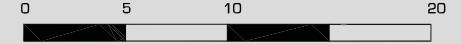
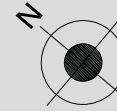

Le programme du SPA a été établi à partir de l'étude réalisée par Coach SPA transmis par le maître d'ouvrage

SURFACE SHON : 820m²
(hors plages et bassin externes)



Maîtrise d'Ouvrage :
J.C. BORGEL
HAUTE RIVE SAINT-JAMES
3 place Hosteins
33270 BOULIAC

Maîtrise d'Oeuvre :
Luc ARSENE-HENRY & Alain TRIAUD, Architectes associés
Juliette FAUGERE, Architecte DPLG
7 Avenue Raymond Manaud - 33524 BRUGES Cedex

Projet :
EXTENSION DE L'HOTEL HAUTERIVE SAINT JAMES
3 place Hosteins
33270 BOULIAC

Ces documents graphiques sont donnés à titre indicatif.
L'évolution du projet sera soumise à :
- la modification de la zone constructible prévue au P.L.U.
- la validation par un relevé complémentaire de la topographique du site.

AVANT PROJET

PLAN DE PRINCIPE
DU SPA
6 NOV. 2008
échelle : -/-

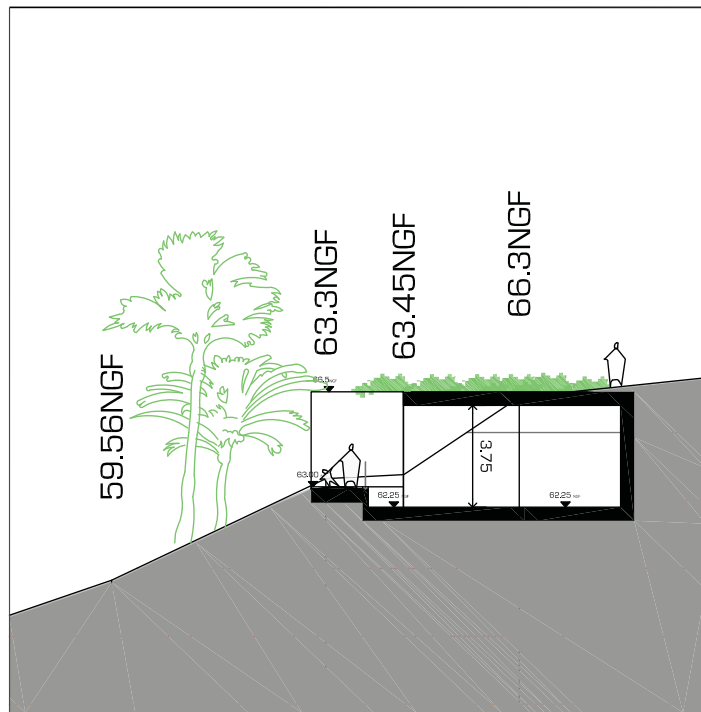

COUPE 1

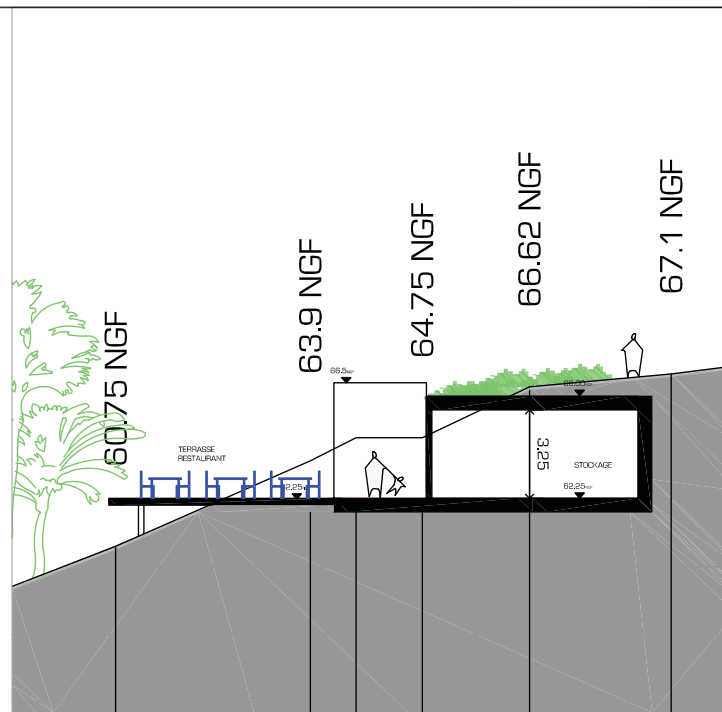

COUPE 2

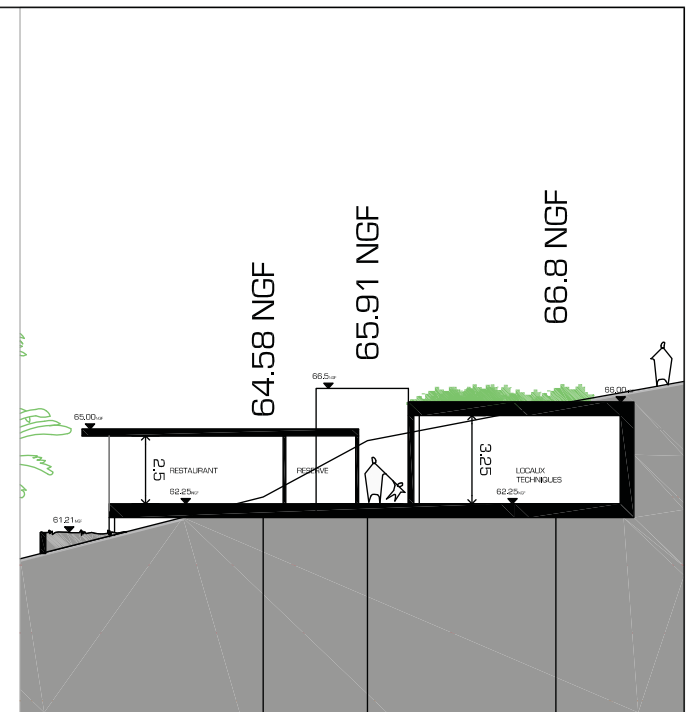

COUPE 3

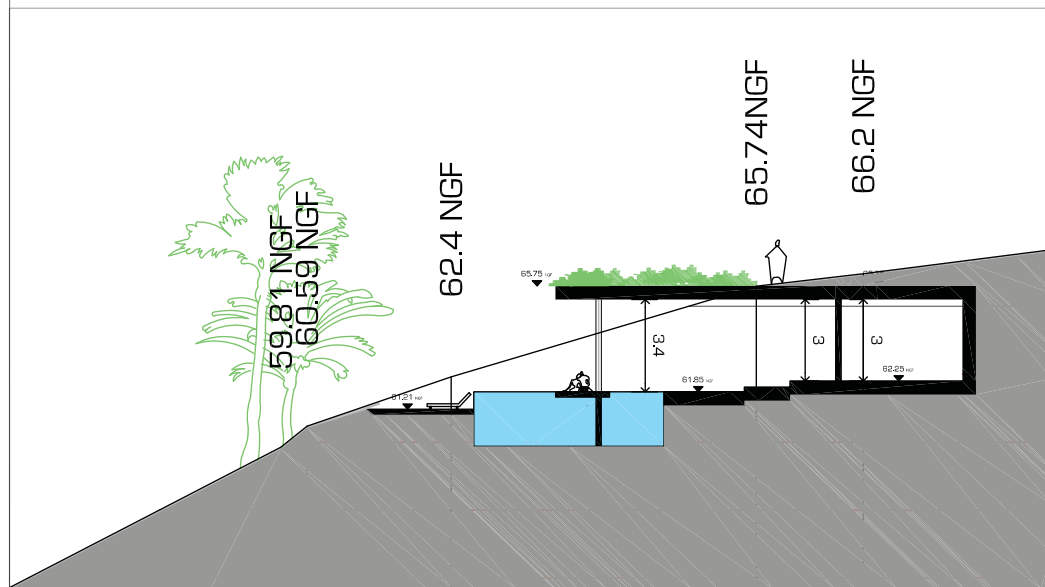

COUPE 4

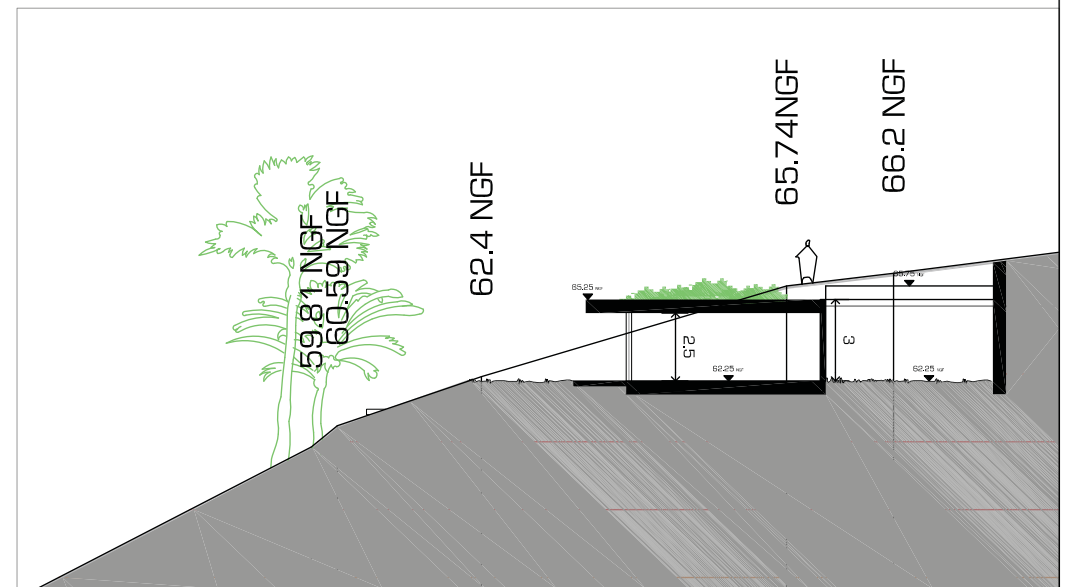

COUPE 5

HAUTERIVE SAINT-JAMES

Maitrise d'Ouvrage :
J.C. BORGEL
HAUTE RIVE SAINT-JAMES
3 place Hosteins
33270 BOULIAC

Maitrise d'Ouvre :
Luc ARSENE-HENRY & Alain TRIAUD, Architectes associés
Juliette FAUGERE, Architecte DPLG
7 Avenue Raymond Manaud - 33524 BRUGES Cedex

Projet :
EXTENSION DE L'HOTEL HAUTERIVE SAINT JAMES
3 place Hosteins
33270 BOULIAC

Ces documents graphiques sont donnés à titre indicatif.
L'évolution du projet sera soumis à :
- la modification de la zone constructible prévue au P.L.U.
- la validation par un relevé complémentaire de la topographique du site.

AVANT PROJET

COUPES DE PRINCIPE DU SPA 6 NOV. 2008 échelle : -/-



Vue vers le spa depuis l'hôtel



Vue sur le spa

Maîtrise d'Ouvrage :

J.C. BORGEL
HAUTE RIVE SAINT-JAMES
3 place Hosteins
33270 BOULIAC

Maîtrise d'Oeuvre :

Luc ARSENE-HENRY & Alain TRIAUD, Architectes associés
Juliette FAUGERE, Architecte DPLG
7 Avenue Raymond Manaud - 33524 BRUGES Cedex

Projet :

EXTENSION DE L'HOTEL HAUTERIVE SAINT JAMES
3 place Hosteins
33270 BOULIAC

Ces documents graphiques sont donnés à titre indicatif.
L'évolution du projet sera soumise à :
- la modification de la zone constructible prévue au P.L.U.,
- la validation par un relevé complémentaire de la topographie du site.

AVANT PROJET

Insertion dans le
site

6 NOV. 2008
échelle : -/-



Vue sur le spa

Maitrise d'Ouvrage :

J.C. BORGEL
HAUTE RIVE SAINT-JAMES
3 place Hosteins
33270 BOULIAC

Maitrise d'Oeuvre :

Luc ARSENE-HENRY & Alain TRIAUD, Architectes associés
Juliette FAUGERE, Architecte DPLG
7 Avenue Raymond Manaud - 33524 BRUGES Cedex

Projet :

EXTENSION DE L'HOTEL HAUTERIVE SAINT JAMES
3 place Hosteins
33270 BOULIAC

Ces documents graphiques sont donnés à titre indicatif.
L'évolution du projet sera soumise à :
- la modification de la zone constructible prévue au P.L.U.,
- la validation par un relevé complémentaire de la topographie du site.

AVANT PROJET

Insertion dans le
site

6 NOV. 2008
échelle : -/-